

# MNDS

DISTRIBUCIONES MEDICINA ESTETICA

Comunícate con nuestras líneas de  WhatsApp  
(321) 670 7892 (300) 549 7645 (305) 395 4601 (312) 219 9757  
(312) 212 4761 (324) 535 2557  
(Medellín - Antioquia)

  @mnds\_tiadamedicinaestetica

 @mndstiendamedicinaestetica

 [www.mndsmedicinaestetica.com](http://www.mndsmedicinaestetica.com)

STREAM

# C4-Life

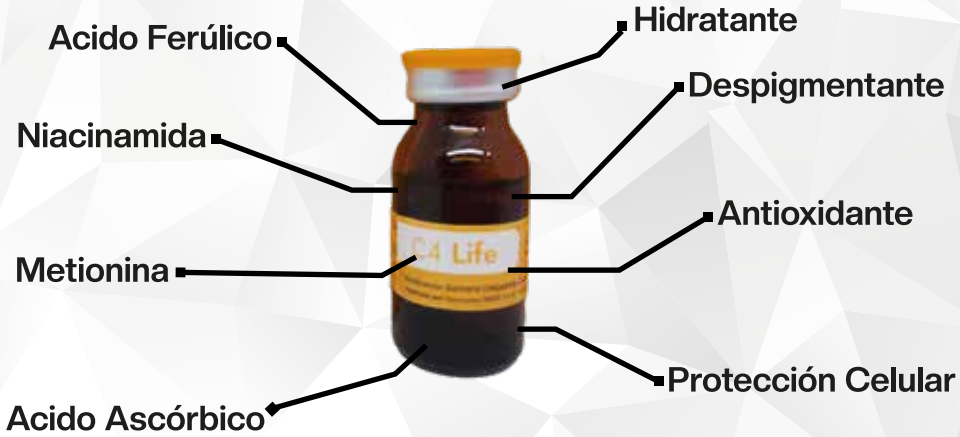

Antes



Después



Antes



Después

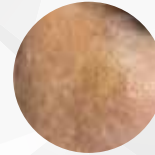

Antes



Después



Antes



Después

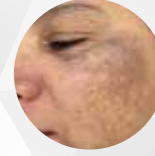

### Principios Activos:

Ferulic acid, Ascorbic acid, Niacinamide, Phenylalanine, Methionine.

Posee componentes que se caracterizan por ser antioxidantes y productos naturales que gracias a su acción sinérgica significativa previene la formación de hiperpigmentación (evita la producción de melanina) y el envejecimiento prematuro. Además, contribuyen a frenar los efectos nocivos medioambientales, protegiendo la piel contra los radicales libres, el foto envejecimiento y las diferentes vías de pigmentación facial.

# STREAM<sup>®</sup>

STREAM

# Beauty



### Principios Activos:

Hyaluronic acid, Dimetilaminoetanol (DMAE), Vitamin, D Niacinamide, Glycine y Lysine.

Posee componentes que contribuyen a la hidratación de la piel y aportan volumen, lo que reduce las arrugas y disminuye las líneas de expresión. Son excelentes para prevenir el envejecimiento de la piel y a la formación de manchas, ya que no solo atenua las marcas del paso del tiempo, sino que ayuda a prevenir su aparición.

# STREAM<sup>®</sup>

# STREAM<sup>®</sup>

## Línea Vital

### Ultra-C



**Principios Activos:**  
Ascorbic acid, Lysine.

### Revit



**Principios Activos:**  
Ascorbic acid, Glutamine, Glycine,  
Lysine, Proline.

### Eternal



**Principios Activos:**  
L-Threonine, Cysteine, Methionine, Phenilalanine,  
Arginine, Ornithine, Riboflavin, Pyridoxine.

### Mega TeenX



**Principios Activos:**  
Pyridoxine, Thiamine, Cyanocobalamin, Riboflavin,  
Niacinamide, Panthenol, Cholecalciferol.

## Línea Corporal

### L-Thin Neo



**Principios Activos:**  
Carnitine, Metionine.

### Pul C



**Principios Activos:**  
Ascorbic acid, Creatine, Panax Gingseng.

### Essential



**Principios Activos:**  
Cynara scolymus, Cafeine, Arginine,  
Panax Gingseng.

### NonFaty



**Principios Activos:**  
Fosfatidilcolina, Equisetum Arvese, Cynara  
Scolymus, Ginkgo biloba, Carnitine, Cafeine,  
Taurine.

### SiliSecret



**Principios Activos:**  
Silicium, Cafeine, Glycine.

# MISFILL+®

## ÁCIDO HIALURÓNICO

MISFILL + es una marca de soluciones de belleza con rellenos de ácido hialurónico que contienen cáñula y duoderm, es usado para el tratamiento de arrugas y pliegues.

Alta concentración de ácido hialurónico reticulado, gel libre de pirógenos, estéril, viscoelástico no animal y sin residuos del reticulado que garantiza un volumen duradero en la cara. Fácil de usar y con capacidad de esparcimiento muy eficiente en la capa de piel deseada

**\*\*IMPUREZA 0.0001% RELLENO DE ACIDO HIALURONICO PURO Y LIMPIO\*\***

Un producto de relleno que solo el 2% puede obtener la aprobación de la KFDA, MISFILL+ ha hecho que la impureza se reduzca a casi cero por suseguridad y alta pureza lo que reduce el riesgo de una reacción inmunológica.

1.1 ml  
Composición

Ácido hialurónico reticulado.....	24mg/ml
Lidocaína HCl.....	3mg/ml
Tampónfosfato salino, Ph 7.0.....	q.s.

Misfill + con lidocaína se usa para el tratamiento de arrugas y pliegues de tamaño medio a profundo en la cara, ofrece resultados visibles inmediatos, su contenido de lidocaína permite a los pacientes experimentar el procedimiento más cómodo minimizando el dolor.

1 caja contiene 1 jeringa prellenada, 2 agujas estériles, cáñula y duoderm

## VOLUME IN MISFILL+

Misfill+	Tasa de reticulación	Contenido	Lidocaína	Concentración	Tamaño partícula	Aguja	Cánula	Duoderm
Volume	XX XXX (DVS)	11ml	3mg/ml	24mg/ml	450	27G	23G*55MM	Si

## DEEP IN MISFILL+

Misfill+	Tasa de reticulación	Contenido	Lidocaína	Concentración	Tamaño partícula	Aguja	Cánula	Duoderm
Deep	XXX (DVS)	11ml	3mg/ml	24mg/ml	350	27G	23G*55MM	Si

## LIGHT IN MISFILL+

Misfill+	Tasa de reticulación	Contenido	Lidocaína	Concentración	Tamaño partícula	Aguja	Cánula	Duoderm
Light	XX (DVS)	11ml	3mg/ml	24mg/ml	250	27G	No	Si



# CARA

Lidocaine HA filler



	SOFT	MILD	HARD	ULTRA
REF	MPF105	MPF10M	MPF10H	MPF10U
Concentration	24 mg/mL			
Particle Size	200 µm	400 µm	600 µm	900 µm
Needle Size*	30G TW Geal	27G TW Geal	25G TW, 27G TW	25 G TW, 27G TW

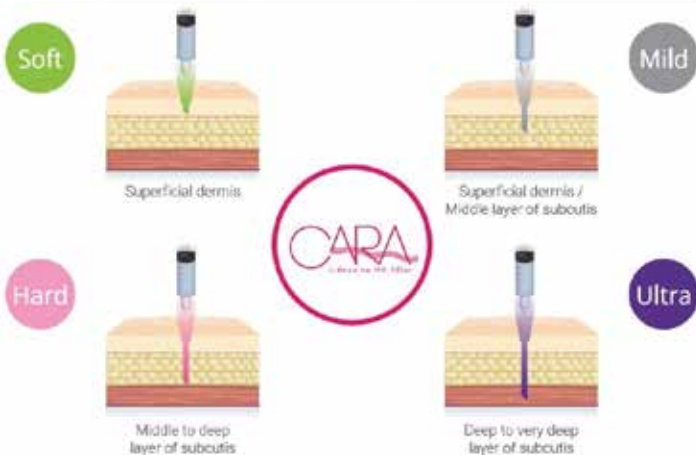

# NUESTRAS MARCAS

**STREAM<sup>®</sup>** **MISFILL+<sup>®</sup>** *Satori*   
ÁCIDO HIALURÓNICO *La Evolución de la Belleza*

**New**  
ETERNITY

fiola *Lifting*  
LOS PDO DE ALTA CALIDAD PREMIUM

**LuV** THREAD  
MISFILL+

**CARA**  
Lidocaine HA filler

**SUPREMEDICS**  
**MESO**  **R**  
MESO x

*reina*

**Komplex-A<sup>®</sup>** **METOX<sup>®</sup>**

 **Dysport<sup>®</sup>**



**PAULA**

**BETANCUR**

📞 (312) 827 52 75

● ● ● ● ● **Asesorías**  
**en calidad de salud**

● ● ● ● ●  
**La Herramienta Eficaz**

*En calidad para los servicios de salud*

▶ **Servicios de habilitación  
prestadores de salud**

▶ **Habilitación**

- Talento Humano.
- Infraestructura.
- Dotación
- Medicamentos, dispositivos médicos e insumos.
- Procesos Prioritarios.
- Historia Clínica.
- Interdependencias.

▶ **Servicios de asesoría  
en apertura de centros  
de estética.**

**PAMEC**

SISTEMA DE INFORMACIÓN  
SISTEMA DE ACREDITACIÓN

